

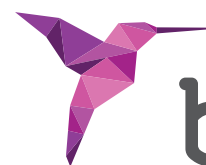

BTI SCAN® 4



bti®

Human
Technology

SOFTWARE
PIANIFICAZIONE
DI IMPLANTOLOGIA
ORALE



BTI SCAN® 4

STRUMENTO DI DIAGNOSTICA
E PIANIFICAZIONE PER
L'IMPLANTOLOGIA E LA
CHIRURGIA ORALE

L'INIZIO DI UN TRATTAMENTO DI SUCCESSO

BTI Scan® 4 è un software orientato a ottenere una diagnosi e una pianificazione digitale efficiente dei trattamenti, che consente di assicurare maggiore qualità e predicibilità della chirurgia implantologica.

Questo strumento vi aiuterà a far visualizzare e comprendere ai pazienti il programma di trattamento mediante la simulazione e la riproduzione 3D offerte da questo sistema, e a effettuare una diagnosi precisa e sicura, con la possibilità di scegliere la lunghezza, la larghezza e l'ubicazione precisa degli impianti, dei componenti protesici e dei denti.

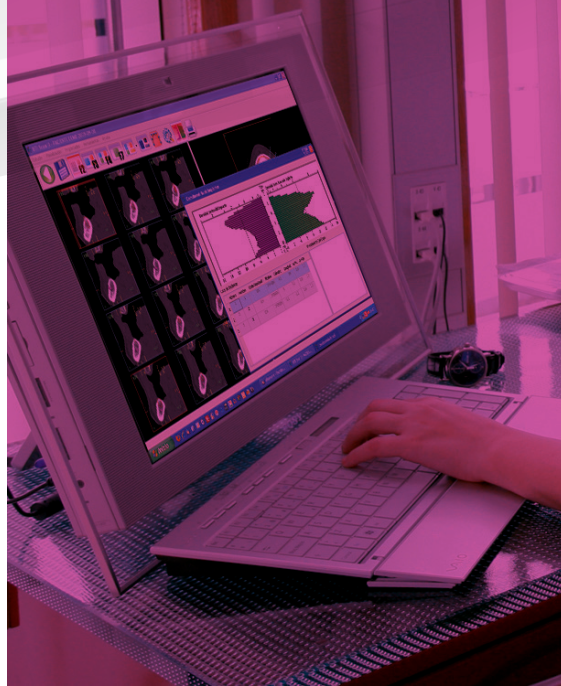

NOVITÀ

AREA MINIMA DI APNEA

Consente di individuare e quantificare il volume del restringimento delle vie aeree per predire eventuali apnee ostruttive nel sonno.

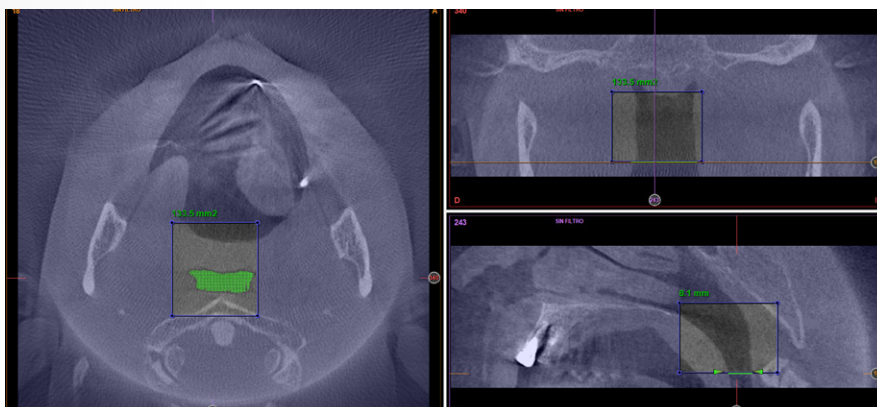

NUOVA VISUALIZZAZIONE 3D

Offre un miglioramento rispetto all'attuale visualizzazione nell'opzione di riproduzione 3D, integrando le funzioni di trasferimento e rendendo assai realistica l'esperienza dell'utente.

***Riproduce i dati ottenuti da qualunque CBCT.**

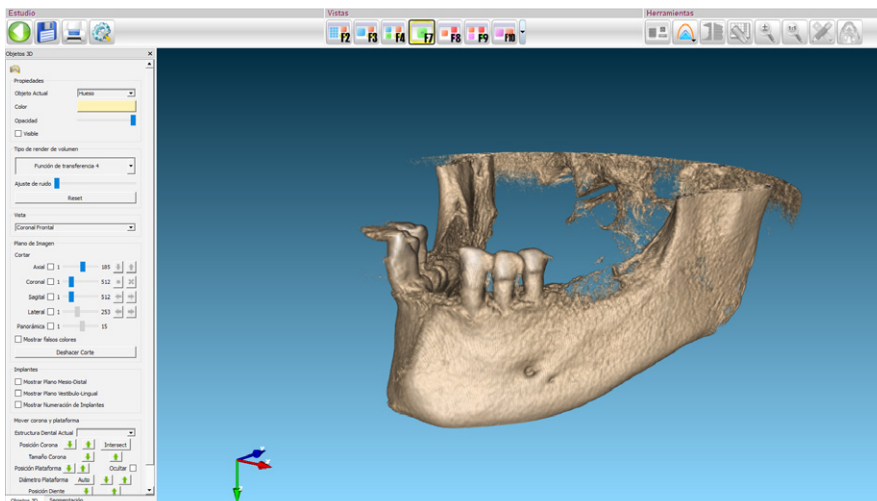

PROGETTAZIONE VIRTUALE DELLA PROTESI

Con questo strumento sarà possibile completare le pianificazioni dall'inizio alla fine, scegliendo adeguatamente i componenti protesici provenienti dai transepteliali sia Multi-M® sia Unit®.

BTI SCAN® 4 consentirà di ubicare e di ruotare l'impianto completo da diverse prospettive.

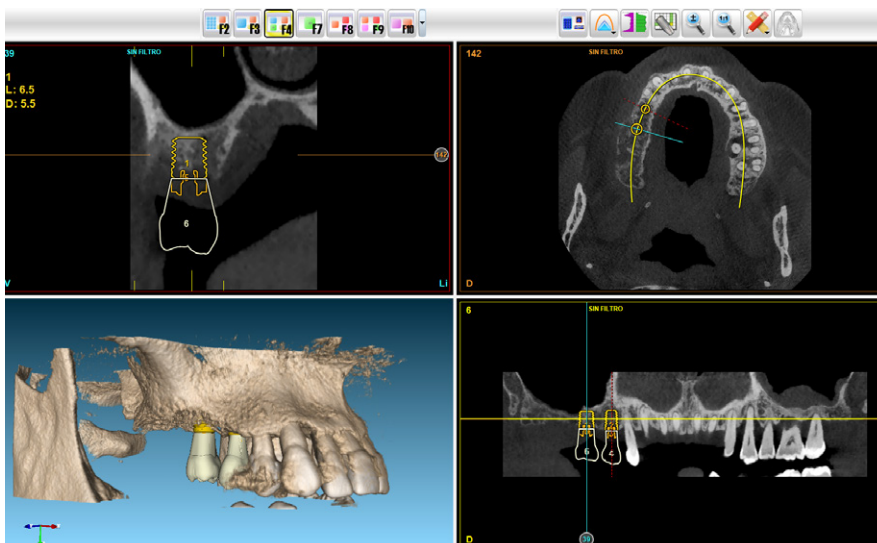



CURVA D'ARCATA A MANO LIBERA

Un nuovo modo di creare la curva d'arcata con qualche clic mediante una serie di punti. Semplice e precisa.

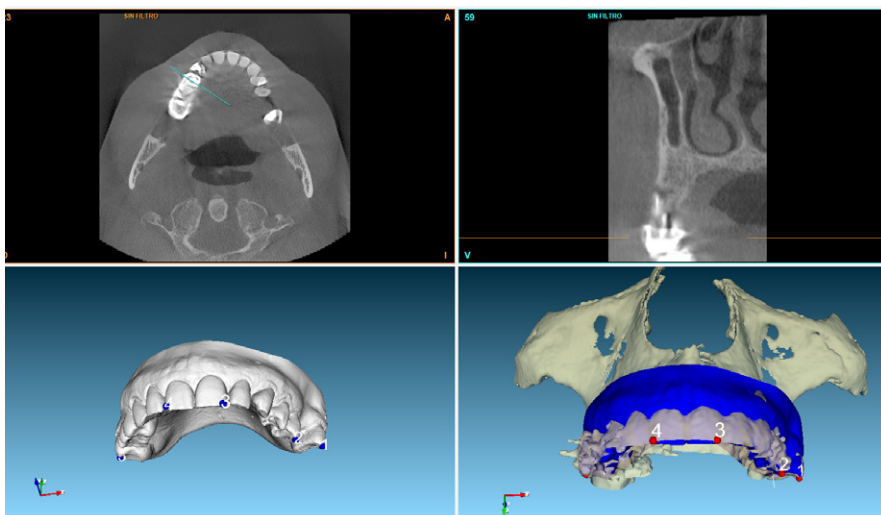

REGISTRAZIONE DEL MODELLO IN GESSO

Grazie a questo modulo, l'utente potrà allineare il modello in gesso importato in formato STL con il modello in 3D creato partendo dalla scansione, contribuendo così a una migliore ubicazione degli impianti.

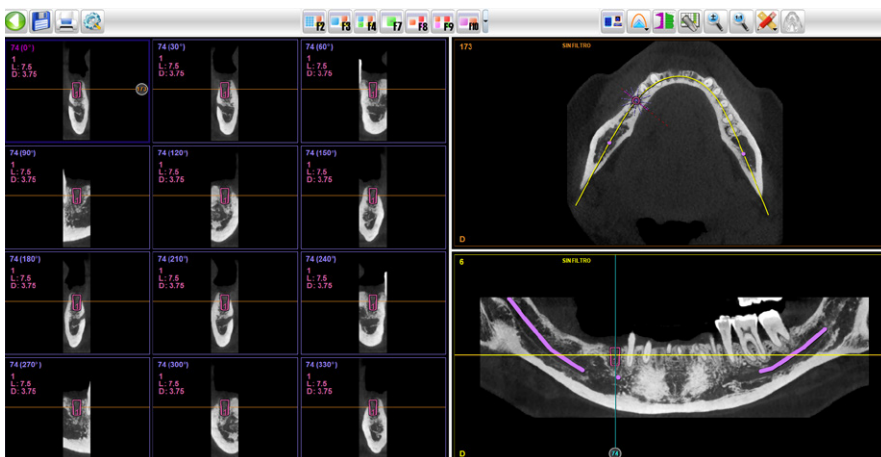

VISTA IN SEZIONE RADIALE

Con questa nuova prospettiva si guadagna in predicibilità e conoscenza dei tessuti perché consente di visualizzare l'ambiente vivo più vicino di un impianto già inserito o ancora da inserire.

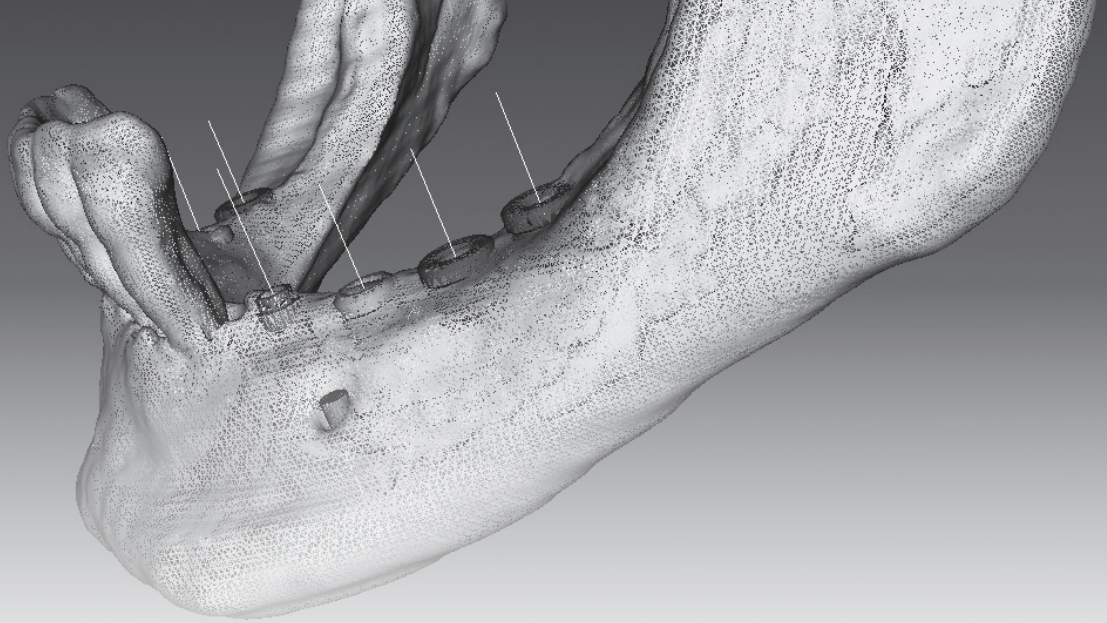

QUALI VANTAGGI OFFRE?

SICUREZZA E SUCCESSO NELL'OPERAZIONE

BTI Scan® 4 permette di determinare la densità ossea di ogni singolo punto dell'osso alveolare, all'interno e all'esterno degli impianti da posizionare. Consente inoltre di valutare l'intera cavità orale e le relative strutture anatomiche, ivi comprese quelle rischiose quali il condotto del nervo dentale inferiore, tracciandolo per metterlo in evidenza a livello visivo.

COMODO E SEMPLICE

È un programma semplice e intuitivo. Tutte le informazioni saranno a vostra disposizione in maniera rapida. Semplice installazione in rete o monostazione.

PIÙ INFORMAZIONI E FIDUCIA PER I PAZIENTI

La tecnologia BTI SCAN® 4 vi aiuterà a far comprendere ai pazienti il programma di trattamento mediante la simulazione e la visualizzazione 3D offerte da questo sistema.

RISPETTA LA LEGGE SULLA PROTEZIONE DEI DATI PERSONALI

Questo software sviluppato da BTI rispetta la normativa in vigore in merito alla Legge sulla Protezione dei Dati 15/1999.





BTI Comercial

San Antonio, 15 · 5^o
01005 Vitoria-Gasteiz
(Álava) · Spagna
Tel.: +34 945 140 024
Fax: +34 945 135 203
pedidos@bticomercial.com

B.T.I.

Biotechnology Institute S.L.
Parque Tecnológico de Álava
Leonardo da Vinci, 14
01510 Miñano (Álava) Spagna
bti.implantes@bti-implant.es

Filiali

GERMANIA

Tel. +49 (0) 7231 428060
Fax +49 (0) 7231 4280615
info@bti-implant.de

FRANCIA

Tel: (33) 556 18 11 18
info@bti-implant.fr

ITALIA

Tel.: (39) 0270605067
info@bti-implant.it

MESSICO

Tel: (52) 55 52502964
Fax: (52) 55 55319327
bti.mexico@bti-implant.com

PORTOGALLO

Tel: (351) 22 120 1373
Fax: (351) 22 120 1311
bti.portugal@bticomercial.com

UK

Tel: +44 (0) 2039 661873
customerservice@bti-implant.co.uk

USA

Cell: 610 209 6040
Office: 866 646 4067
info@bti-implant.us

<http://bti-biotechnologyinstitute.com>

NOTA: si prega di verificare la disponibilità del prodotto sui vari mercati con il proprio distributore di riferimento.



BTI APP

NOVITÀ SUL PRODOTTO

Versione iPhone/smartphone

Versione iPad/Tablet (**contenuti esclusivi per clienti**)